

AGENȚIA PENTRU PROTECȚIA MEDIULUI SĂLAJ

Nr.: 1473 / 03.03.2020

INFORMARE

Evoluția calității aerului în luna februarie 2020

A. Evoluția indicelui general zilnic de calitatea aerului la stația din rețeaua locală de monitorizare:



Legendă:

SJ-1: Str. Meteorologiei,  
nr. 93, Zalău

Amplasarea stației de monitorizare în județ

Stația SJ-1, adresa: Zalău, str. Meteorologiei, nr. 93

Datele sunt furnizate de stația automată SJ-1 din Rețeaua Națională de Monitorizare a Calității Aerului. În luna februarie 2020, indicii generali zilnici de calitate a aerului au înregistrat valori cuprinse în intervalul 2-4.

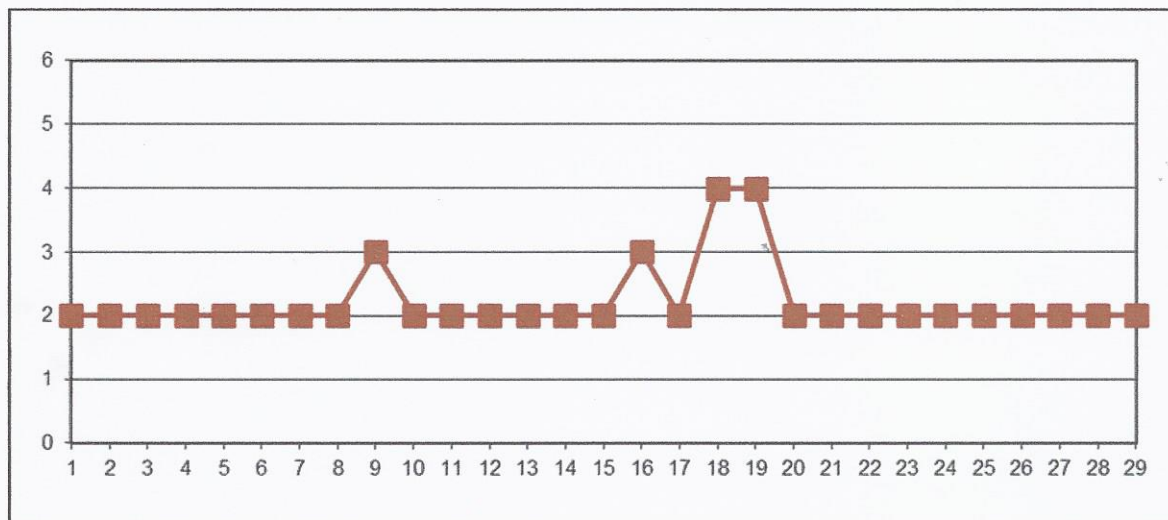

## B. Variația concentrațiilor medii zilnice măsurate pentru indicatorii specifici

Punctul de prelevare APM, poluantul măsurat: SO<sub>2</sub> (mg/mc)

adresa: Zalău, str. Parcului, nr. 2

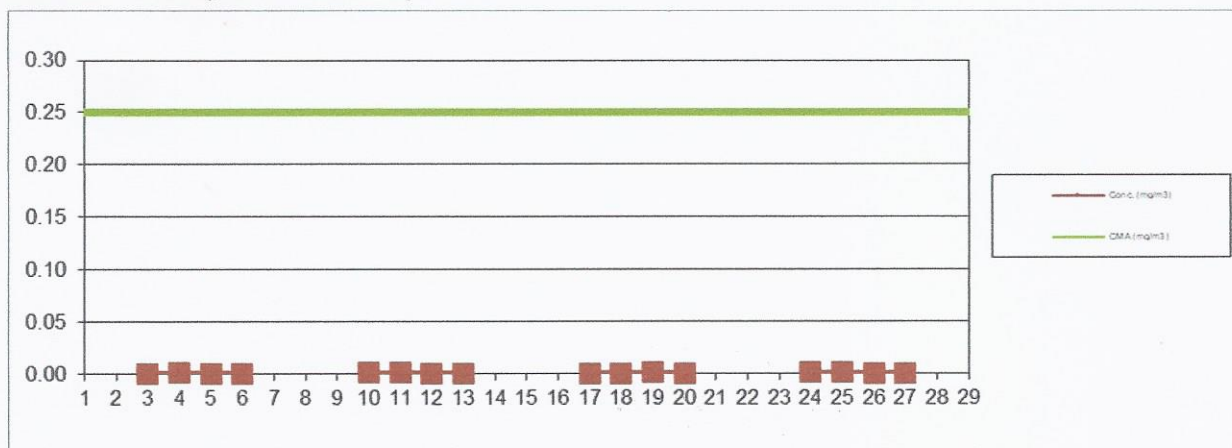

**AGENȚIA PENTRU PROTECȚIA MEDIULUI SĂLAJ**

Adresa: Str. Parcului Nr.2, Mun. Zalău, Jud. Sălaj, Cod 450045

E-mail: [office@apmsj.anpm.ro](mailto:office@apmsj.anpm.ro); Tel.0260-662619, 0260-662621; Fax 0260-662622

Operator de date cu caracter personal, conform Regulamentului (UE) 2016/679

Punctul de prelevare APM, poluantul măsurat: NO<sub>2</sub> (mg/mc)

adresa: Zalău, str. Parcului, nr. 2

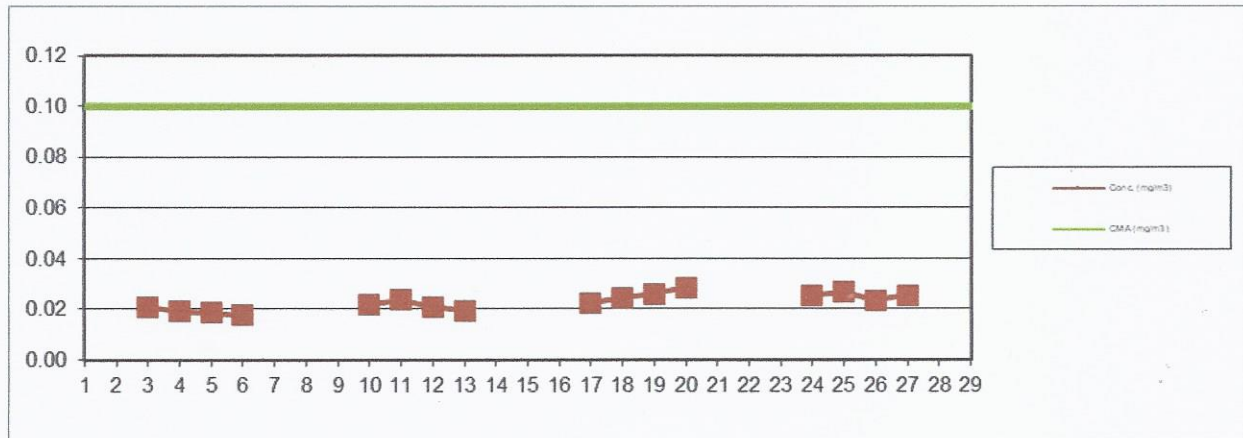

Punctul de prelevare APM, poluantul măsurat: NH<sub>3</sub> (mg/mc)

adresa: Zalău, str. Parcului, nr. 2

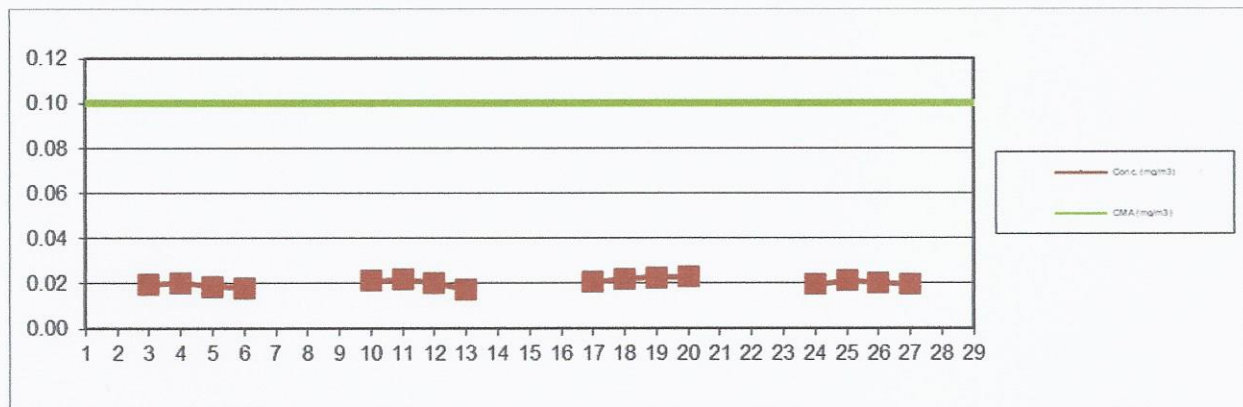

Datele sunt furnizate în urma prelevării manuale și determinărilor chimice efectuate în laboratorul APM Sălaj.

Director Executiv

Dr. ing. Aurica GREC



Contact APM Sălaj

Nume/prenume: ing. Dana NOJE (conform Anexei 6, din OM 546/2008)

Adresă de e-mail: [office@apmsj.anpm.ro](mailto:office@apmsj.anpm.ro) Telefon: 0260-662619



AGENȚIA PENTRU PROTECȚIA MEDIULUI SĂLAJ

Adresa: Str. Parcului Nr.2, Mun. Zalău, Jud. Sălaj, Cod 450045

E-mail: [office@apmsj.anpm.ro](mailto:office@apmsj.anpm.ro); Tel.0260-662619, 0260-662621; Fax 0260-662622

Operator de date cu caracter personal, conform Regulamentului (UE) 2016/679