

AGENȚIA NAȚIONALĂ PENTRU PROTECȚIA MEDIULUI
 AGENȚIA PENTRU PROTECȚIA MEDIULUI SĂLAJ

STRUCTURA ORGANIZATORICĂ

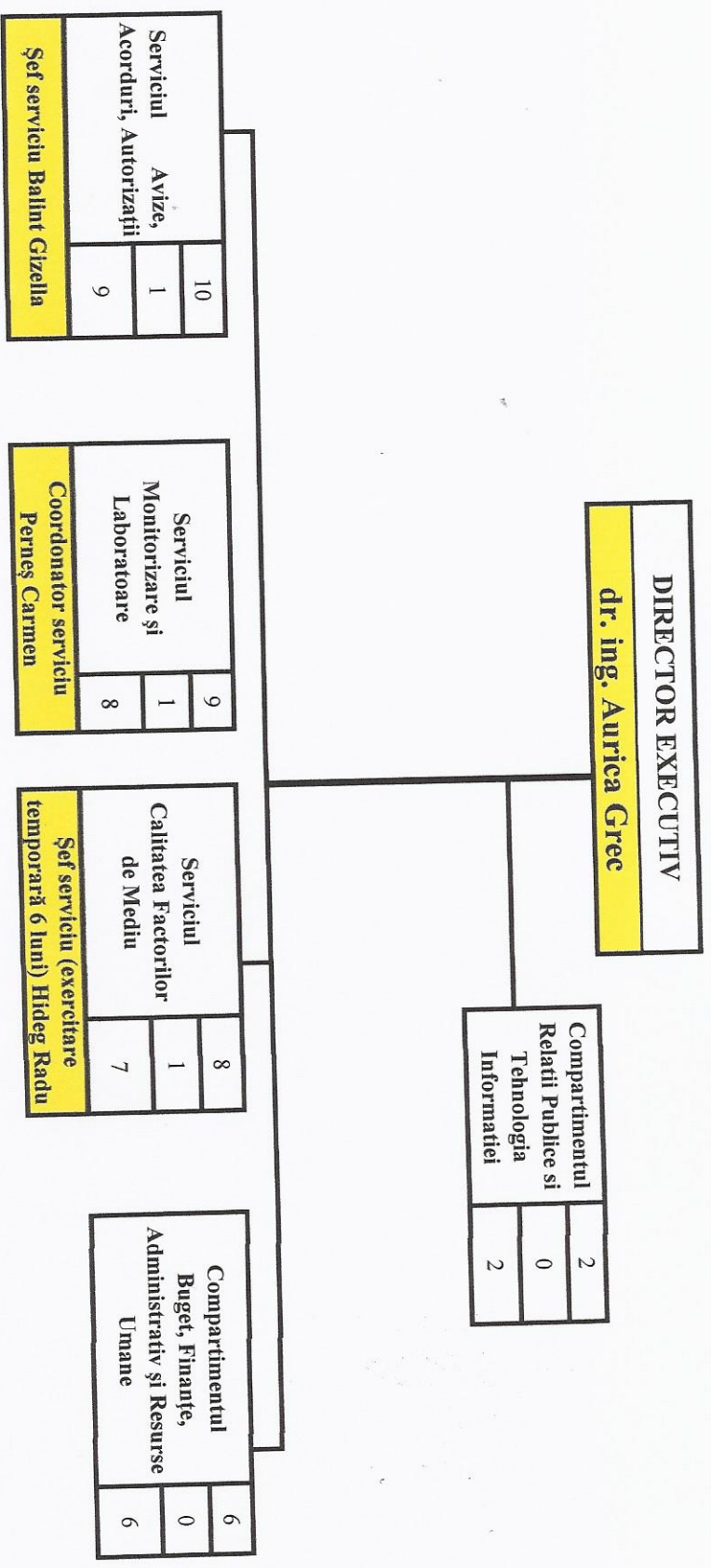

Legendă

| | |
|----|------------------------------|
| 36 | Total posturi |
| 4 | Funcții publice de conducere |
| 32 | Funcții publice de execuție |

DIRECTOR EXECUTIV,
 Dr. ing. Aurica GREC



| Nr. crt. | Numele prenumele/ vacant, temporar vacant, dupa caz | STRUCTURA | Funcția publică | | Clasa | Nivelul studiilor | gradul profesional/grad | Funcția contractuală | | Nivelul studiilor | treapta profesionala/Gr adul | Observatii |
|--|--|--|--|---|---------------------------------|---|---|---|-------------|-------------------|------------------------------|------------|
| | | | de conducere | de execuție | | | | de conducere | de execuție | | | |
| CONDUCERE | | | | | | | | | | | | |
| 1 | GREC AURICA | | Director executiv | | | S | II | | | | | |
| COMPARTIMENTUL RELATIIL PUBLICE SI TEHNOLOGIA INFORMATIEI | | | | | | | | | | | | |
| 2 | DACZ LUDIKO | COMPARTIMENTUL RELATIIL PUBLICE SI TEHNOLOGIA INFORMATIEI | | consilier | I | S | superior | | | | | |
| 3 | SZILAGYI HAINALKA BEATA | | | consilier | I | S | superior | | | | | |
| SERVICIUL AVIZE, ACORDURI, AUTORIZATII | | | | | | | | | | | | |
| 4 | BALINT GIZELLA | SERVICIUL AVIZE, ACORDURI, AUTORIZATII | Șef serviciu | | | S | II | | | | | |
| 5 | GROSAN MIHAELA ANCA | | | consilier | I | S | superior | | | | | |
| 6 | BANEA MARIA STELIANA | | | consilier | I | S | superior | | | | | |
| 7 | SPIN OVIDIU CIPRIAN | | | consilier | I | S | superior | | | | | |
| 8 | SANDOR CLAUDIA SORINA | | | consilier | I | S | superior | | | | | |
| 9 | HOROTAN MIHAELA ANCA | | | consilier | I | S | superior | | | | | |
| 10 | BRANDUSAN ALINA | | | consilier | I | S | superior | | | | | |
| 11 | JULIA GEORGIANA -temporar vacant, CCC-2 ANI | | | consilier | I | S | superior | | | | | |
| 12 | MATE GYORGY HAINALKA | | | consilier | I | S | superior | | | | | |
| 13 | VACANT | | | consilier | I | S | debutant | | | | | |
| SERVICIUL MONITORIZARE SI LABORATOARE | | | | | | | | | | | | |
| 14 | VACANT | SERVICIUL MONITORIZARE SI LABORATOARE | Șef serviciu | | | S | II | | | | | |
| 15 | ONUTAN ANA LUCIA | | | consilier | I | S | superior | | | | | |
| 16 | GRUIA MIHAI CRISTIAN | | | consilier | I | S | superior | | | | | |
| 17 | CHEUDE EUGENIA ELVIRA | | | consilier | I | S | superior | | | | | |
| 18 | VAIDA ADELA IFIGENIA | | | consilier | I | S | superior | | | | | |
| 19 | PERNES CARMEN | | | consilier | I | S | superior | | | | | |
| 20 | TEMES DANIEL | | | consilier | I | S | superior | | | | | |
| 21 | DIRLAN TOLAN | | | consilier | I | S | superior | | | | | |
| 22 | NAGY ANITA | | | referent de sp. | II | SSD | superior | | | | | |
| | | | | consilier | I | S | asistent | | | | | |
| SERVICIUL CALITATEA FACTORILOR DE MEDIU | | | | | | | | | | | | |
| 23 | VACANT - exectiune temporara 6 luni - Hildeg Rada, Felix | SERVICIUL CALITATEA FACTORILOR DE MEDIU | Șef serviciu | | | S | II | | | | | |
| 24 | TICO MARIANA | | | consilier | I | S | superior | | | | | |
| 25 | HIDEG RADU FELIX | | | consilier | I | S | superior | | | | | |
| 26 | FAZACAS ROBERT AUGUSTIN | | | consilier | I | S | superior | | | | | |
| 27 | HOROTAN CORNELIA CARMEN | | | consilier | I | S | superior | | | | | |
| 28 | POP FILOMELA AUGUSTA | | | consilier | I | S | superior | | | | | |
| 29 | FODOR CLAUDIU | | | consilier | I | S | superior | | | | | |
| 30 | STANGIU IOANA MARIA -temporar vacant, CCC-2 ANI | | | consilier | I | S | asistent | | | | | |
| COMPARTIMENTUL BUGET, FINANȚE, ADMINISTRATIV SI RESURSE UMANE | | | | | | | | | | | | |
| 31 | BELEAN VASILE IONUT | COMPARTIMENTUL BUGET, FINANȚE, ADMINISTRATIV SI RESURSE UMANE | | consilier | I | S | superior | | | | | |
| 32 | GHERMAN CORNELIA | | | consilier | I | S | superior | | | | | |
| 33 | ILIES CRINA CRISTINA | | | consilier | I | S | superior | | | | | |
| 34 | LUNG ROXANA IOANA | | | consilier | I | S | superior | | | | | |
| 35 | VACANT | | | consilier achiziții publice | I | S | debutant | | | | | |
| 36 | VACANT | | | consilier juridic | I | S | debutant | | | | | |
| Total, din care: | | | Nr. total de funcții publice de conducere | Nr. total de funcții publice de execuție | Nr. total de funcții publice | Nr. total de funcții contractuale de conducere | Nr. total de funcții contractuale de execuție | Nr. total de posturi din cadrul Institutiei publice | | | | |
| ocupate | | | 4 | 32 | 36 | 0 | 0 | 36 | | | | |
| vacante | | | 2 | 29 | 31 | 0 | 0 | 31 | | | | |

DIRECTOR EXECUTIV
 Dr.ing. Aurica GREC

